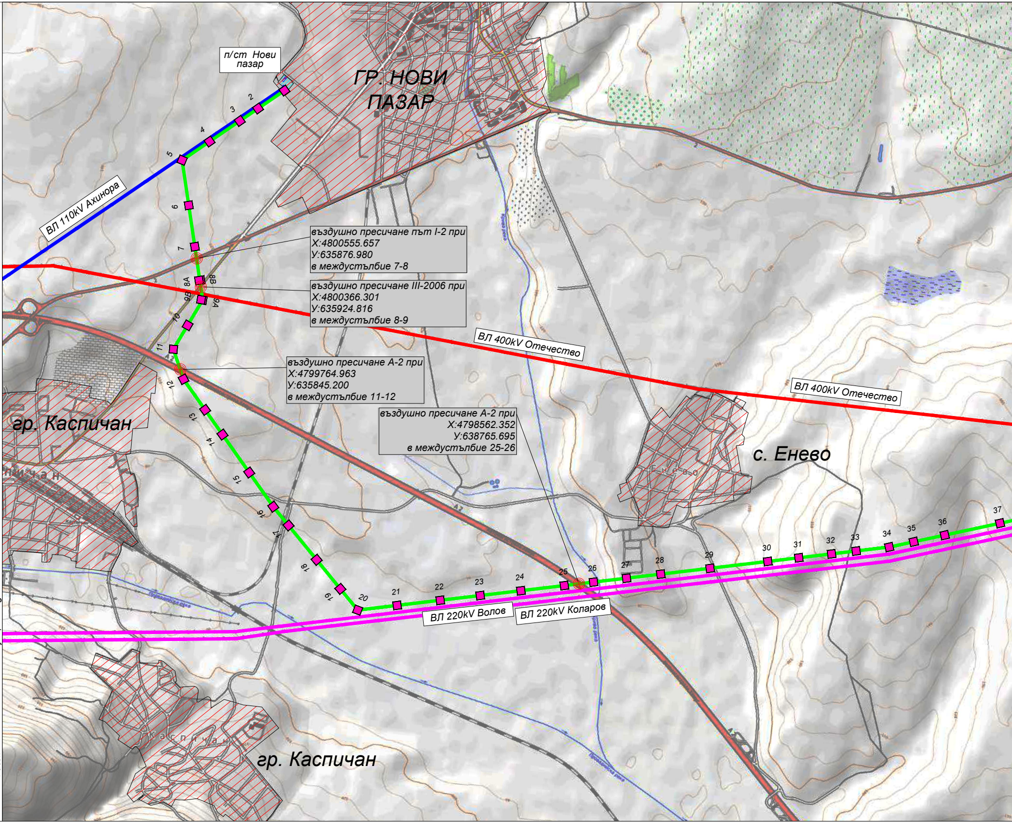
п/ст Нови пазар
ГР. НОВИ ПАЗАР
ВЛ 110kV Ахинора
2
3
4
5
6
7
8А
8В
9В
9А
10
11
12
13
14
15
16
17
18
19
20
21
22
23
24
25
26
27
28
29
30
31
32
33
34
35
36
37
въздушно пресичане път I-2 при
X:4800555.657
У:635876.980
в междустълбие 7-8
въздушно пресичане III-2006 при
X:4800366.301
У:635924.816
в междустълбие 8-9
въздушно пресичане А-2 при
X:4799764.963
У:635845.200
в междустълбие 11-12
въздушно пресичане А-2 при
X:4798562.352
У:638765.695
в междустълбие 25-26
ВЛ 400kV Отечество
ВЛ 400kV Отечество
гр. Каспичан
с. Енево
ВЛ 220kV Волов
ВЛ 220kV Коларов
гр. Каспичан

Файл: 490-01-001-R00 - Ситуация.dwg

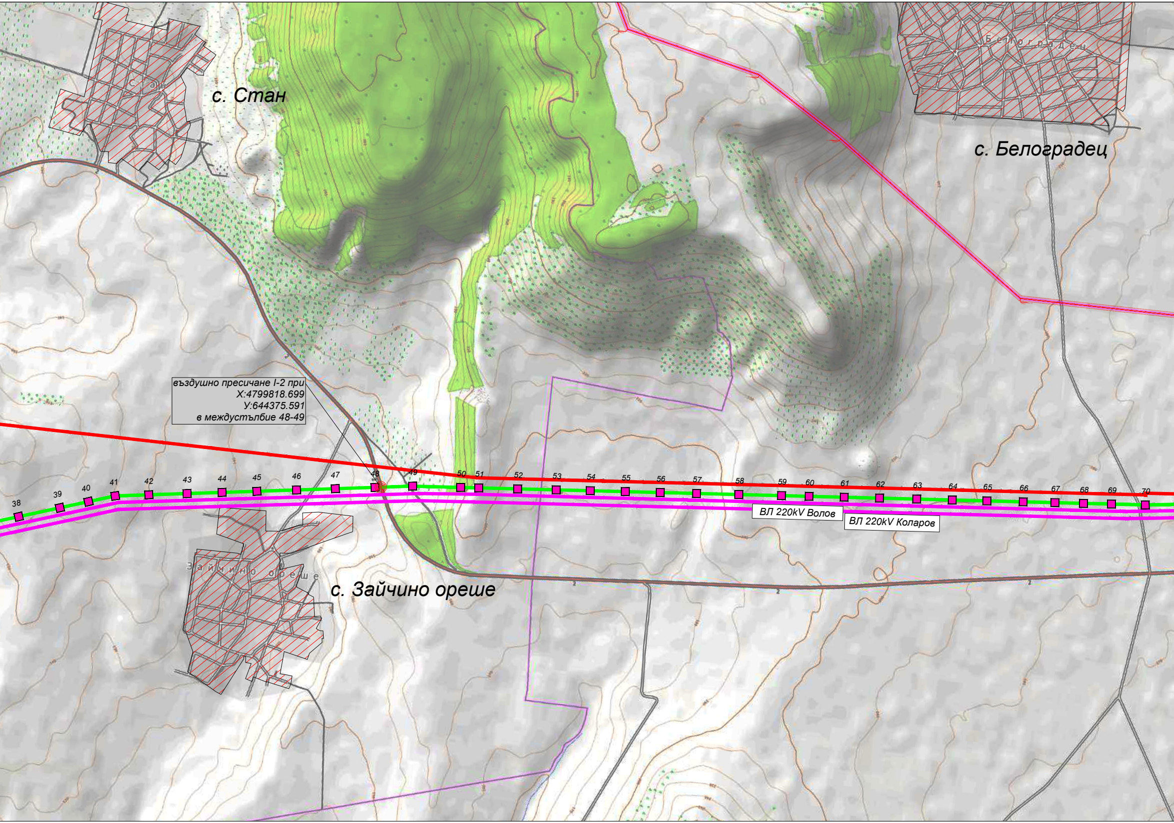
с. Стан
Белоградец
с. Белоградец
въздушно пресичане I-2 при
Х:4799818.699
У:644375.591
в междустълбие 48-49
38
39
40
41
42
43
44
45
46
47
48
49
50
51
52
53
54
55
56
57
58
59
60
61
62
63
64
65
66
67
68
69
70
ВЛ 220kV Волов
ВЛ 220kV Коларов
Зайчино ореше
с. Зайчино ореше

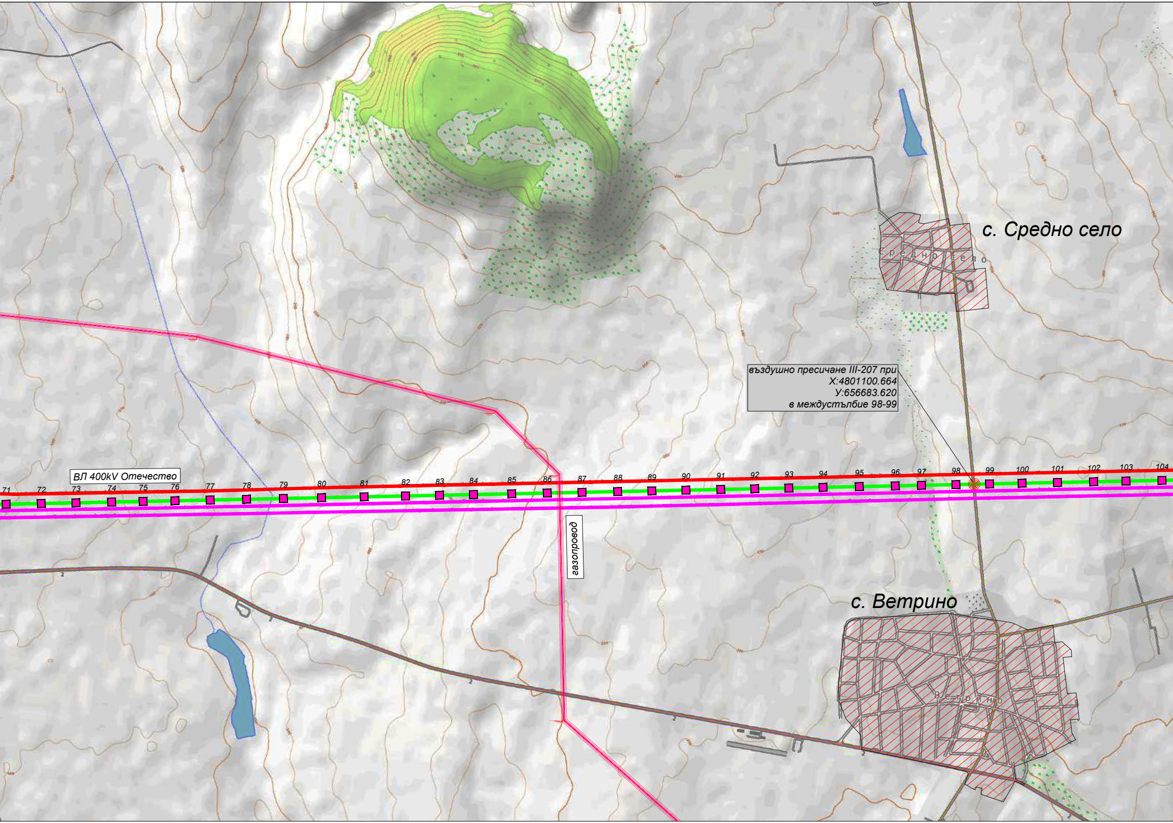
с. Средно село
Средно село
въздушно пресичане III-207 при
X:4801100.664
У:656683.620
в междустълбие 98-99
ВЛ 400kV Отечество
71
72
73
74
75
76
77
78
79
80
81
82
83
84
85
86
87
88
89
90
91
92
93
94
95
96
97
98
99
100
101
102
103
104
газопровод
с. Ветрино
Ветрино
2
2
2
2
2

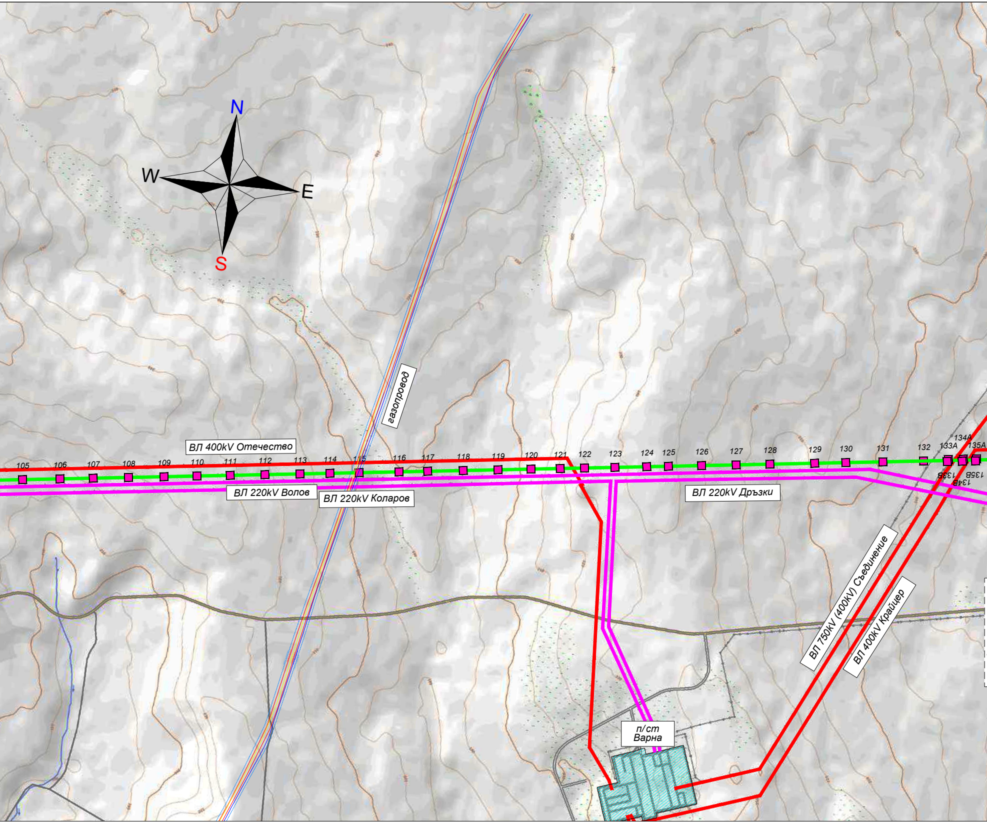
N
W
E
S
газопровод
ВЛ 400kV Отечество
105
106
107
108
109
110
111
112
113
114
115
116
117
118
119
120
121
122
123
124
125
126
127
128
129
130
131
132
133A
134A
135A
133B
134B
135B
ВЛ 220kV Волов
ВЛ 220kV Коларов
ВЛ 220kV Дръзки
ВЛ 750kV (400kV) Съединение
ВЛ 400kV Крайцер
п/ст
Варна

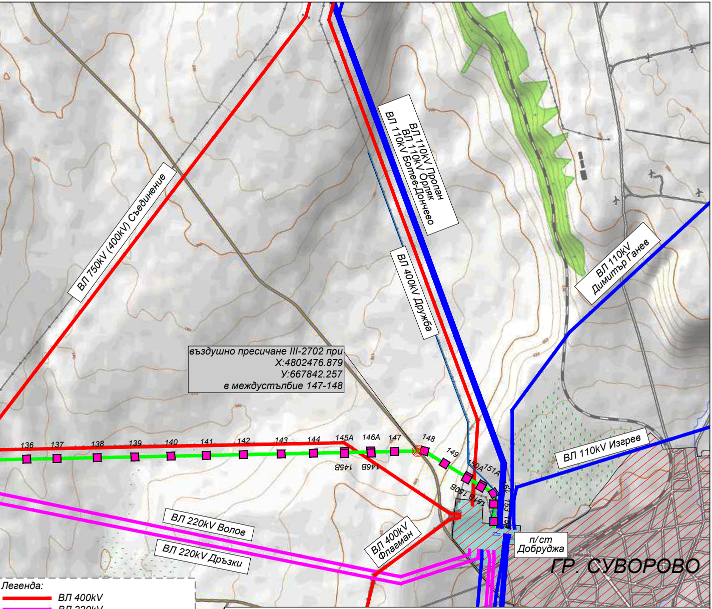
ВЛ 750kV (400kV) Съединение
ВЛ 110kV Пропан
ВЛ 110kV Орляк
ВЛ 110kV Ботев-Дончево
ВЛ 400kV Дружба
ВЛ 110kV Димитър Ганев
въздушно пресичане III-2702 при
Х:4802476.879
У:667842.257
в междустълбие 147-148
136
137
138
139
140
141
142
143
144
145A
146A
147
148
149
150A
151A
152
153
145B
146B
150B
151B
ВЛ 110kV Изгрев
ВЛ 220kV Волов
ВЛ 220kV Дръзки
ВЛ 400kV Флагман
п/ст Добруджа
ГР. СУВОРОВО
Легенда:
ВЛ 400kV
ВЛ 220kV
ВЛ 110kV
ВЛ 110kV Зайчино
Урбанизирана територия

СЪГЛАСУВАЛИ:

Електрическа, ПБЗ, ПБ, ПУСО инж. Ст. Василев	Строително-конструктивна инж. Т. Пурнаров	Геодезия инж. Н. Филипов	Пътна, ВОБД инж. А. Попадийски

Съфинансирано от Европейския съюз
NextGenerationEU

ИНВЕСТИЦИЯ: „Устойчиво адаптиране на националната електропреносна мрежа за пълноценно интегриране на потенциала за производство на възобновяема енергия - GREENABLER“

Проектант: инж. Ст. Василев	Съгласувал р-л група: инж. Д. Караиванов	Одобрил: инж. К. Бурванов	Дата VIII.2023
Част: Електрическа	Обект: Реконструкция на ВЛ 110kV Зайчино		Мащаб 1:20 000
ECO ПРОЕКТ ЕООД	Ситуация на трасето на ВЛ 110kV Зайчино		Формат A3+
	№ 490-01-001-R00		Лист 1 / 1